

Feuille rembrée pour
 BARON
 60000000
 SDNC

VERSIGNY



Liberté, Égalité, Fraternité
 REPUBLIQUE FRANCAISE
 PREFECTURE DE L'OISE



Direction
 Départementale
 de l'Équipement

Subdivision de
 CREPY EN VALOIS
 82, rue Nationale - 60800 CREPY EN VALOIS / Téléphone : 03 44 59 40 90 - Télécopie : 03 44 87 06 72 / E-mail : subdi-crepy.dde-oise@equipement.gouv.fr

Commune de **BARON**

Ferme de Saint Germain (Zone NDA)

Assainissement autonome

Présenté par le Directeur Départemental :

le: **Evelyne SAUVAGE**
 Le représentant de la Maîtrise d'Oeuvre,
 le responsable de la subdivision de CREPY EN VALOIS :

le: **Jean-Jacques LECAT**

Observations :

Date: **Janvier 2003** Echelle: **Sans**

Numéro de dossier :

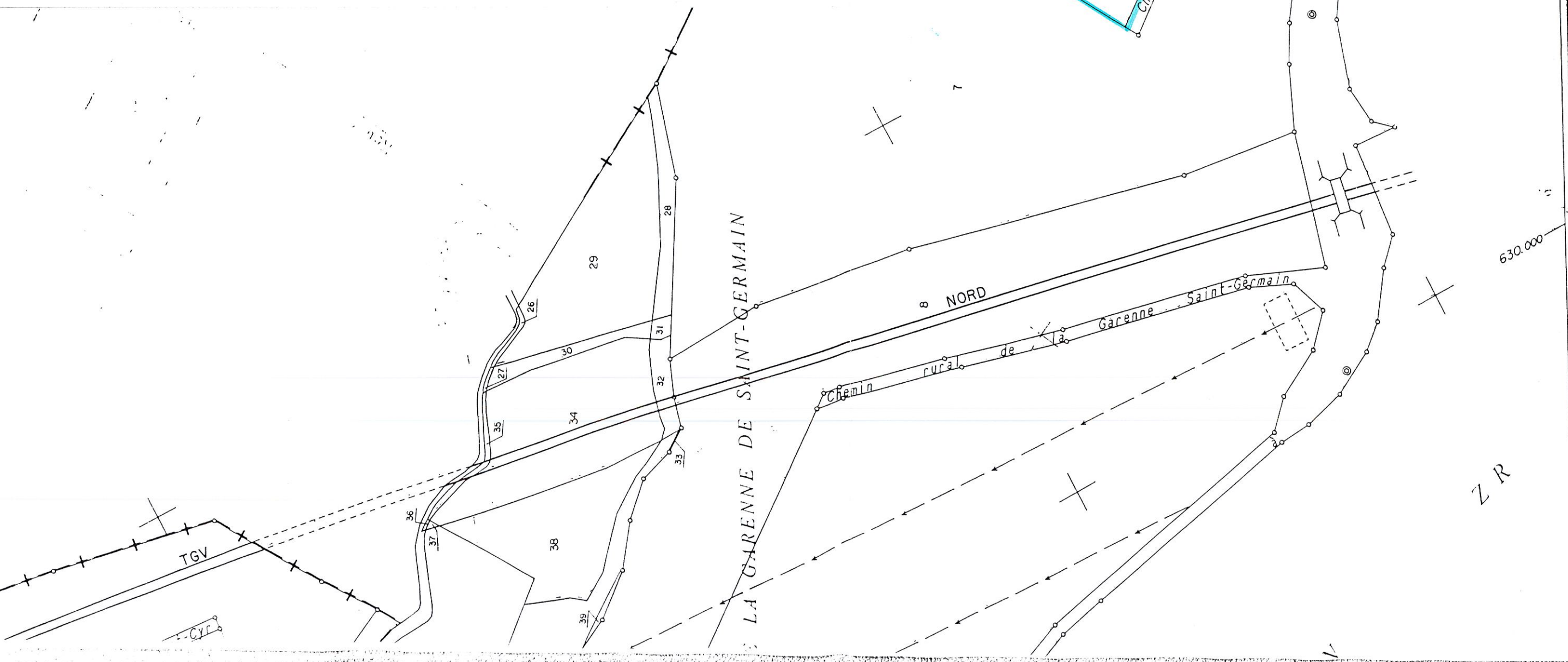
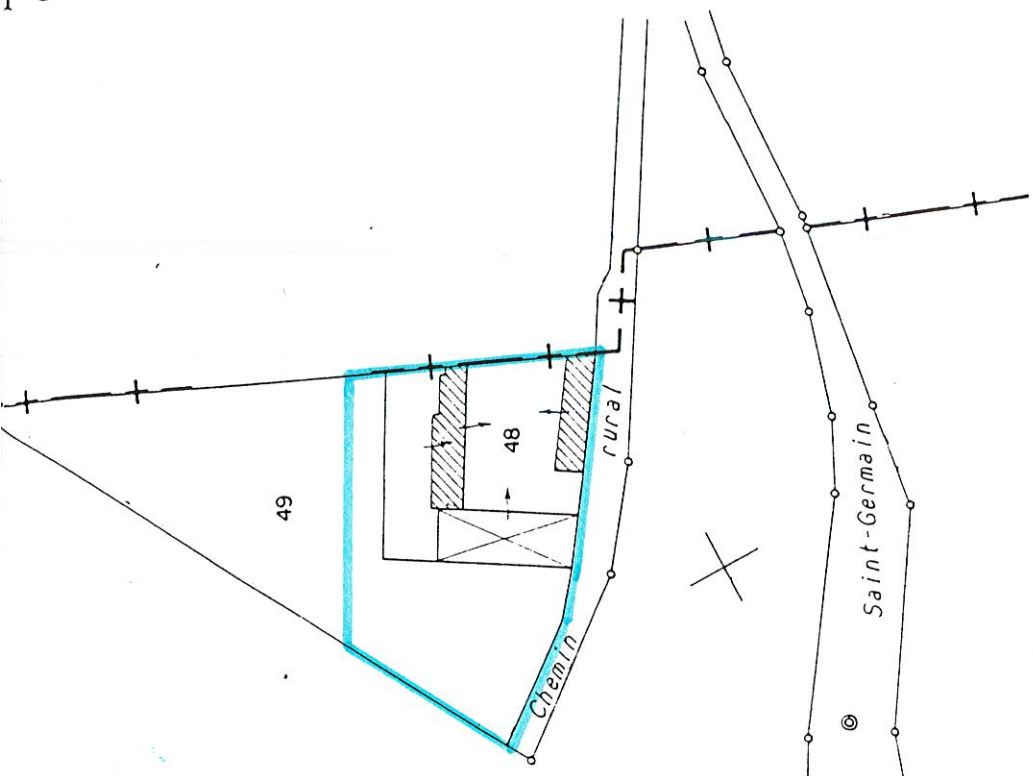

Tirage n°
 CERTIFIÉ CONFORME
 au plan minute de conservation
 à la date du **11 JUIL 2007**

Z R